

1

## ¿Qué ha pasado en las cuencas de los ríos Cauca y San Jorge?



**27 de agosto/2021:** rompimiento del dique marginal del río Cauca en Cara de Gato (San Jacinto del Cauca).

**21 de marzo/2022:** rompimiento del dique que contenía al río Cauca en el sector Los Arrastres (San Jacinto del Cauca-Guaranda).



**Febrero - Abril/2022:**

**Excesos de lluvia** en la cuenca del río Cauca y Mojana.



**Altos niveles** en el río Cauca, cercanos a los máximos históricos (2000-2020).

2

## ¿Qué ha pasado recientemente (16-17 de mayo)?



**Lluvias** en toda la región en horas de la mañana y otras hacia el final de la madrugada, siendo las más fuertes aquellas sobre las cuencas del Alto San Jorge y Bajo Nechí.



**Tránsito de creciente** en el río San Jorge tramo Ayapel - San Marcos.



### Reporte comunitario

**Inundaciones por ingreso del Cauca** en áreas de drenaje de: *i)* caño San Matías: desde Los Arrastres (Guaranda) hasta Parcelas de Santa Fe (San Benito Abad); *ii)* caño Rabón: desde Gavaldá (Guaranda) hasta



La Plaza (San Benito Abad) y *iii)* caño Viloría: desde Cecilia (Ayapel) hasta Cuiva (San Benito Abad).

**Inundaciones por remanso del Brazo de Loba**, en: *i)* corredor del río San Jorge (San Benito Abad-Magangué); *ii)* corredor de los caños Mojana (Galindo), y Pancegüita (Orejero) - al norte de Sucre y *iii)* corredor del río Cauca (Guacamayo-Brisas del Cauca, al norte de Achi)

3

## ¿Qué esperamos (17-18 de mayo)?



**Lluvias** en La Mojana, principalmente en las cuencas del Alto San Jorge, Bajo Magdalena, Bajo Cauca y Bajo Nechí.



**Tránsito de creciente** del río San Jorge tramo Ayapel-San Marcos.

**Probabilidad de tránsito de creciente** en el Alto San Jorge.



### Recomendaciones

- Especial atención en áreas de drenaje de los caños Gil, San Matías, Rabón y Viloría, por ingreso del río Cauca.
- Se advierte sobre altos niveles en: río San Jorge (San Marcos-desembocadura), río Cauca (Caucasia-Nechí y norte de Achi), río Magdalena (entre El Banco y Plato) y caños Mojana y Pancegüita (norte de Sucre).
- Estar atentos a la información oficial emitida por los consejos de gestión de riesgo, así como a las alertas emitidas por el CRPA de La Mojana.

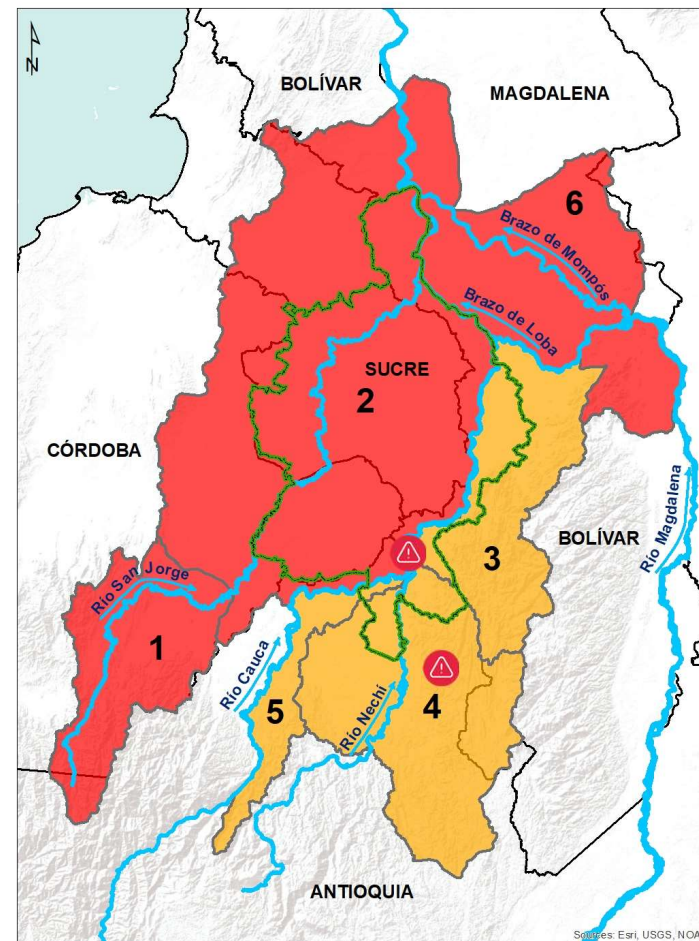

**PARA TOMAR ACCIÓN:** 1) Alto San Jorge; 2) Bajo San Jorge; y 6) Bajo Magdalena entre El Banco y Plato; **Alerta puntual** en el río Cauca, sectores: Cara de Gato (San Jacinto del Cauca), y en los aportantes al Bajo Nechí en El Bagre.



**PARA PREPARARSE:** 3) Bajo Cauca (Nechí-Achi); 4) Bajo Nechí y 5) Cauca (Valdivia-Nechí)

III. Condiciones hidrológicas actuales en el río Cauca (tramo Nechí-Pinillos)

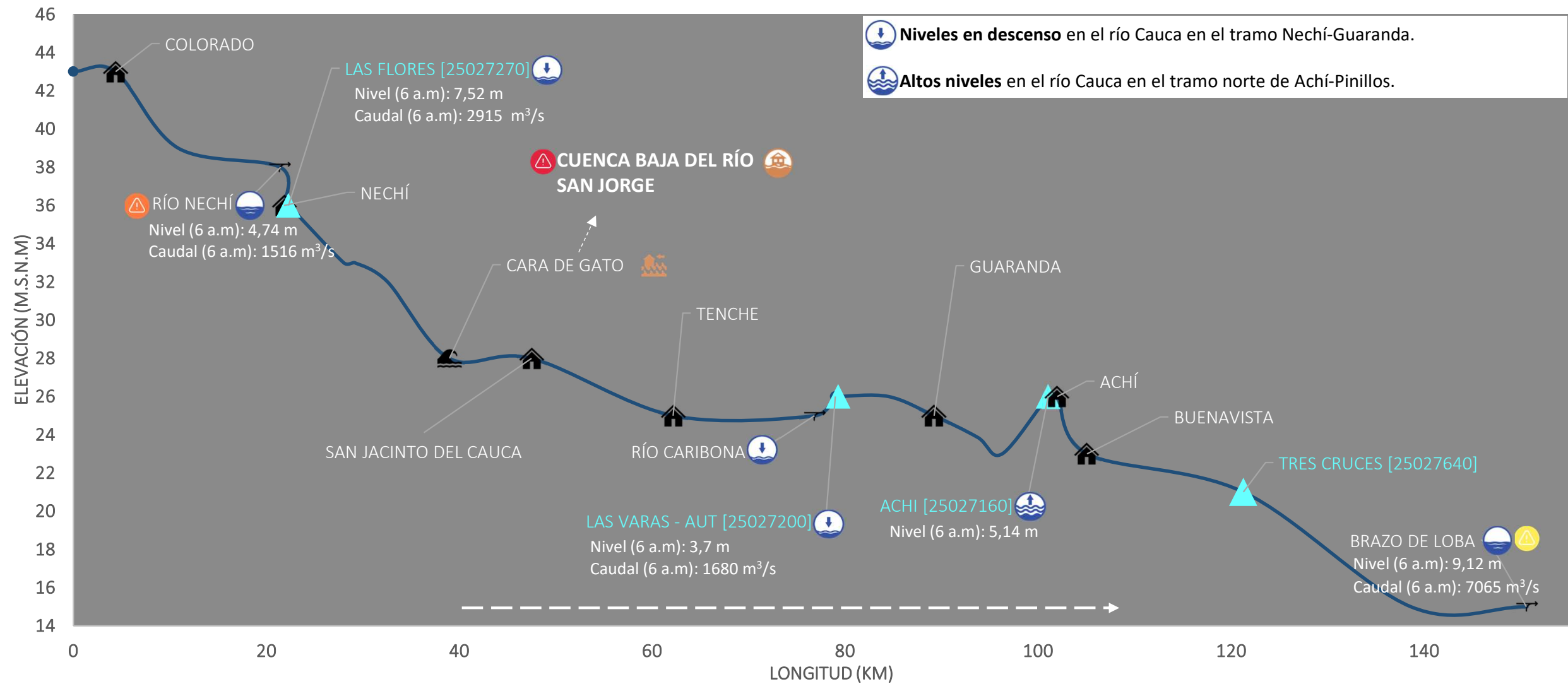

PUNTOS DE INTERÉS RÍO CAUCA (TRAMO NECHÍ-MAGANGUÉ)		ALERTAS HIDROLÓGICAS		CONDICIONES HIDROLÓGICAS		ZONAS DE EMERGENCIA	
	Estación hidrológica IDEAM		Alerta ROJA Para tomar acción		Niveles en ascenso		Inundación por desbordamiento
	Población		Alerta NARANJA Para prepararse		Niveles en descenso		Inundación por rompimiento margen derecha
	Rompedero		Alerta AMARILLA Para informarse		Niveles estables		Inundación por rompimiento margen izquierda (Mojana)
	Confluencia		Condiciones NORMALES Sin alerta		Tránsito de creciente		

PRONÓSTICO PARA EL 17 DE MAYO Y 18 DE MAYO

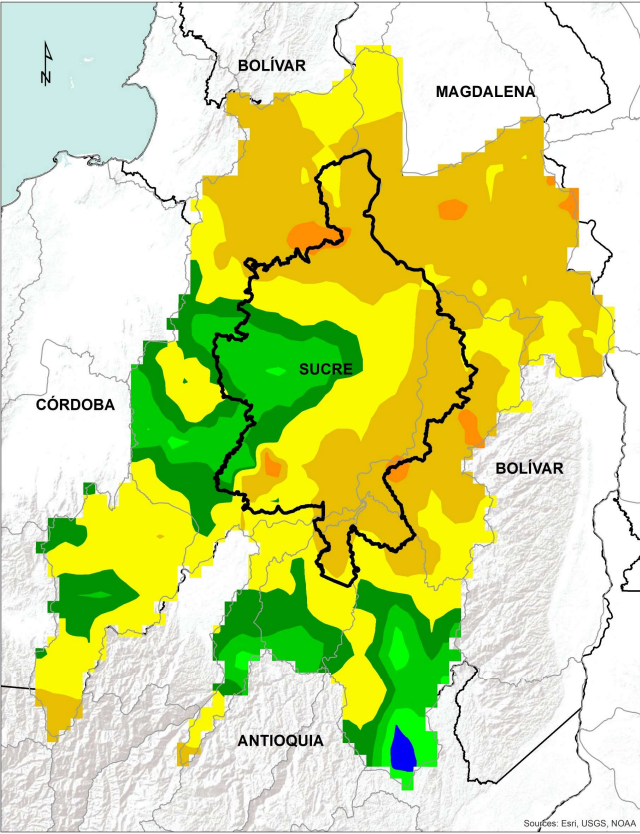

ACUMULADO DEL 17 AL 18 DE MAYO

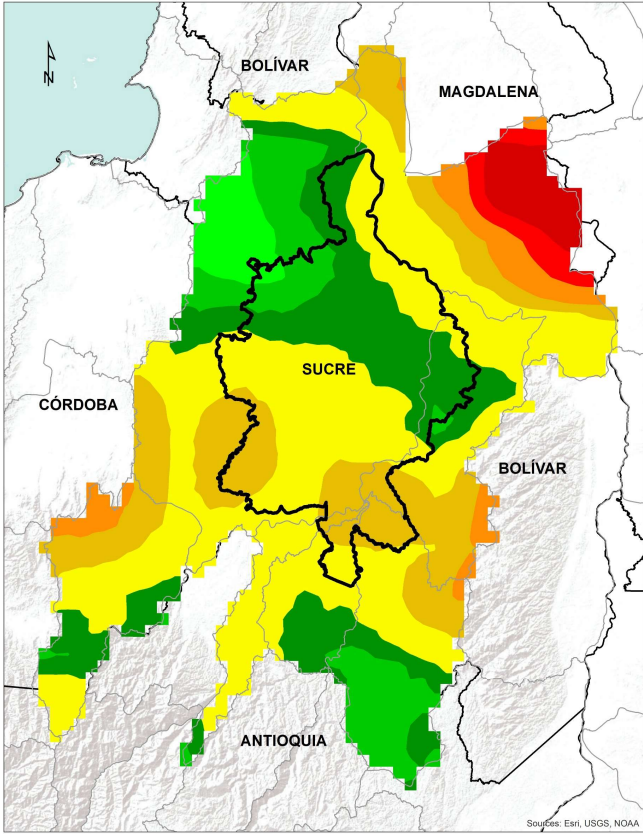

ACUMULADO DEL 18 AL 19 DE MAYO

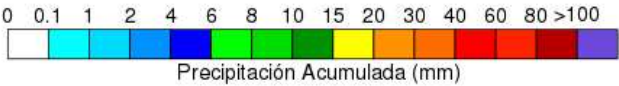

Tendremos lluvias sobre el territorio mojanero y las cuencas del Bajo Magdalena, Bajo Nechí, Bajo Cauca y Alto San Jorge.

Noche del 17 May.  
y madrugada del  
18 May.

Mañana  
del 18  
May.

Tarde  
del 18  
May.

Noche del 18 May.  
y madrugada del  
19 May.

Se prevé un cielo  
entre nublado y  
parcialmente  
nublado, sin lluvias.

Predominará  
cielo  
parcialmente  
nublado, sin  
lluvias.

Lluvias en el Alto San Jorge,  
Bajo Cauca y Bajo Nechí y  
en sectores del territorio  
mojanero, con atención a  
los municipios de San  
Jacinto del Cauca, Nechí,  
Ayapel y Guaranda.

**Equipo de trabajo Centro regional de Pronóstico  
y Alertas Tempranas de LA MOJANA**

Elaborado por:  
**OLGA LUCÍA PULIDO MÉNDEZ**, Hidróloga  
**RAFAEL ELÍAS MUNDARAY MAGO**, Meteorólogo

[www.corpomojana.gov.co](http://www.corpomojana.gov.co)  
**Correo Electrónico:**  
[corpomojana@corpomojana.gov.co](mailto:corpomojana@corpomojana.gov.co)  
Cra. 21 # 21 A – 44 San Marcos - Sucre  
Teléfono: (+575) 295 5347

**YOLANDA GONZALEZ HERNÁNDEZ**,  
Directora General IDEAM.  
**MARTHA CECILIA CADENA**,  
Jefe Oficina del Servicio de Pronósticos y Alertas  
[www.ideam.gov.co](http://www.ideam.gov.co)

**Correos electrónicos:**  
[servicio@ideam.gov.co](mailto:servicio@ideam.gov.co),  
[alertas@ideam.gov.co](mailto:alertas@ideam.gov.co)

Calle 25 d # 96b - 70, piso 3. Bogotá, D.C.  
Teléfono: 307 5625 ext. 1334 - 1336.

**LILIANA QUIROZ**, Directora General de la Corporación para el Desarrollo  
Sostenible de La Mojana y el San Jorge-CORPOMOJANA.

**RAQUEL GARAVITO**, Gerente del Fondo Adaptación

**JIMENA PUYANA**, Gerente Nacional de Desarrollo Sostenible del PNUD